

Hauptbauphase

APRIL 2023 BIS FRÜHJAHR 2024

Der Bau beginnt, die Hauptstraße wird zwischen der Gaswerkstraße und der Jenaer Straße voll gesperrt. Die Hauptbauphase wird während der Sommerferien 2023 um eine Zwischenphase (Phase 2) ergänzt.

- Rückbau der Fahrleitungen und Ausbau der alten Gleise
- Vorbereitung der Straße für die neuen Gleise und Bahnsteige
- Gleisbauarbeiten: Unterguss herstellen und neue Gleise verlegen
- Bau der Hochbahnsteige „Gaswerkstraße“ und „Normannenstraße“
- Vorbereitungen und Aufbau von Ampel- und Signalanlagen
- Kanalbauarbeiten und Arbeiten an den Versorgungsleitungen



Zwischenphase

SOMMERFERIEN 2023

Um zukünftig den Vamos auf der StadtBahn-Linie 1 einzusetzen, müssen weitere Gleisabschnitte und Bahnsteige angepasst werden. Entlang der Artur-Ladebeck-Straße wird dies in Bauphase 2 geschehen, da so kein zusätzlicher Ersatzverkehr benötigt wird.

In der Hauptstraße:

- Gleisbauarbeiten: Unterguss herstellen und neue Gleise verlegen
- Bau der Hochbahnsteige „Gaswerkstraße“ und „Normannenstraße“
- Vorbereitungen und Aufbau von Ampel- und Signalanlagen

In der Artur-Ladebeck-Straße:

- Verlängerung des Bahnsteiges „Bethel“
- Vorbereitung der Gleise zwischen „Brackwede Bahnhof“ und „Bethel“ für den Vamos-Einsatz
- Verkürzung der StadtBahn-Linie 1 bis „Adenauerplatz“



Brackwede Kirche & Bauabschluss

FRÜHJAHR 2024 BIS ENDE 2024

Das Baufeld erweitert sich über die Berliner Straße hinaus und der Hochbahnsteig „Brackwede Kirche“ wird gebaut. Nach Abschluss aller Restarbeiten und der finalen Abnahme wird die Straße wieder für den Verkehr freigegeben und die Linie 1 fährt bis nach Senne.

- Vorbereitung der Straße für die neuen Gleise und Bahnsteige
- Gleisbauarbeiten: Unterguss herstellen und neue Gleise verlegen
- Bau des Hochbahnsteiges „Brackwede Kirche“
- Vorbereitungen und Aufbau von Ampel- und Signalanlagen
- Installation der Fahrleitungen
- Ausstattung der Hochbahnsteige mit Dächern, Vitrinen und Fahrgastinformation
- Finale Abnahme der StadtBahn-Strecke und Straße für die Inbetriebnahme

Die Umgestaltung im Überblick

Ziel ist es, den gesamten Straßenraum für alle zu modernisieren und aufzuwerten.

Der öffentliche Personennahverkehr soll laut Personenbeförderungsgesetz vollständig barrierefrei werden. Darum werden die Haltestellen „Gaswerkstraße“, „Normannenstraße“ und „Brackwede Kirche“ mit modernen und barrierefreien Hochbahnsteigen und Bus-Haltestellen ausgestattet.

Gleichzeitig wird die Hauptstraße für den Einsatz der neuen Vamos-Bahnen vorbereitet. Zudem wird der Straßenraum neu strukturiert und umgestaltet: Fußweg, Radweg, Parkflächen und Haltestellen werden neu aufgeteilt, um Konfliktbereiche aufzulösen.

Dank digitaler Fahrgastinformationsanzeigen an allen Haltestellen erhalten Sie zukünftig einen schnellen Überblick über die nächsten Bus- und StadtBahn-Abfahrten.

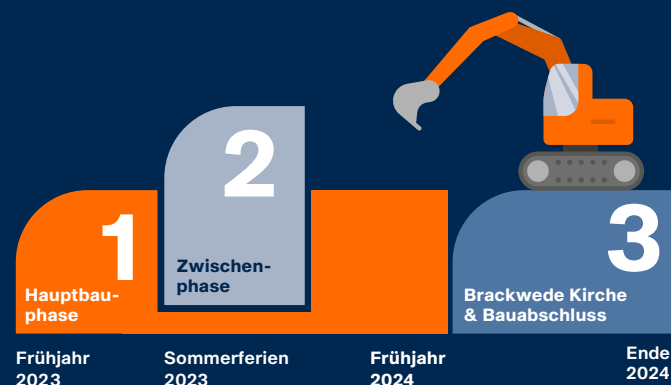

Wir sind für Sie da

(05 21) 51-45 45 · info@mobiell.de

ServiceCenter moBiel

in der  Haltestelle Jahnplatz
33602 Bielefeld

Öffnungszeiten

Montag bis Freitag: 7:30 bis 18:00 Uhr
Samstag: 8:30 bis 14:00 Uhr

Kundenzentrum Jahnplatz Nr. 5

Jahnplatz 5
33602 Bielefeld

  Haltestelle Jahnplatz

Öffnungszeiten

Montag bis Freitag: 9:00 bis 18:00 Uhr
Samstag: 10:00 bis 16:00 Uhr



Alle Infos auf mobiell.de/Hauptstrasse

Dolambaçlı yol hakkında bilgi Türkçe.
English version of information on diversion.

Alle Infos zum aktuellen Baufortschritt auch auf www.hauptstrasse-bielefeld.de

Gemeinsam für ein lebenswertes Bielefeld

Modernisierung der Hauptstraße Brackwede

Die Bauphasen im Überblick

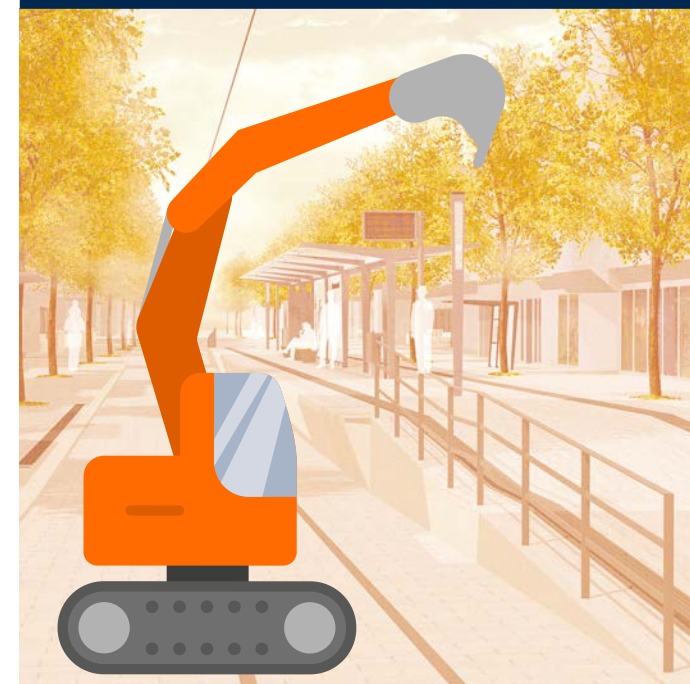

www.mobiell.de/Hauptstrasse